WIR SIND GARTEN®

Kurze Vorstellung

Torsten Brämer

Mai 2022

Wir sind Garten - in Zahlen

- Gegründet **2014** von Torsten Brämer
- Wir sind eine der größten und aktivsten Online-Communities im deutschsprachigen Raum
- Uns folgen auf **13 Facebook-Gruppen**, 1 Facebook-Seite, Instagram, YouTube und TikTok mehr als **700.000 Menschen**
- Wir sind 75% weiblich, 80% deutschsprachig, Altersdurchschnitt 35-65 Jahre
- Wir haben bis zu **20 Millionen Views** in 60 Tagen
- Wir veröffentlichen pro Tag **bis zu 2.500 Beiträge** in der Hauptsaison

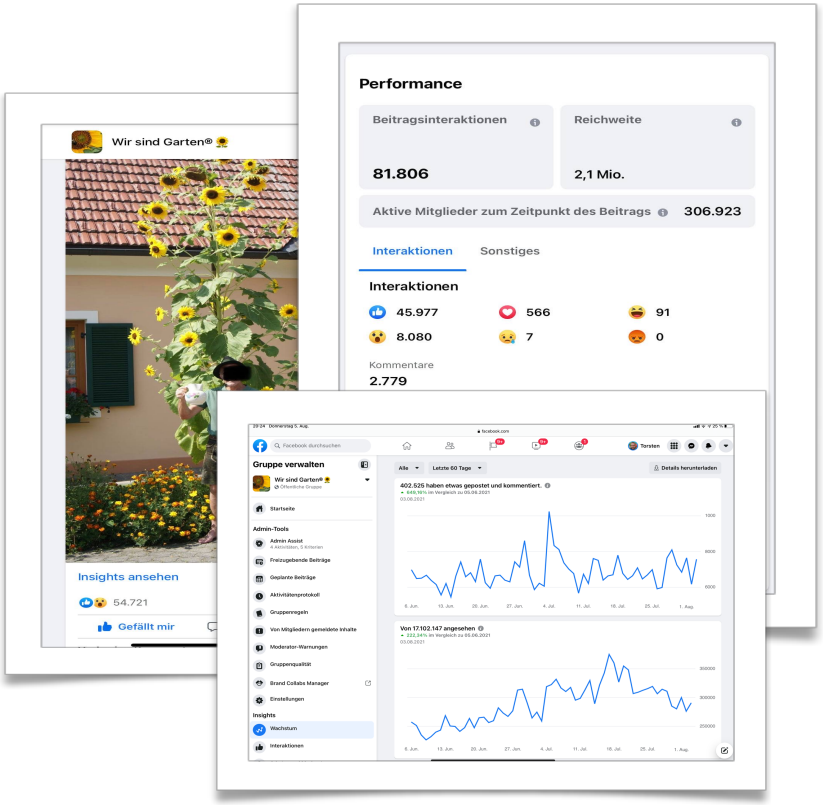

Unser Motto:
WIR MACHEN DEIN LEBEN GRÜNER!

Wir fördern Austausch und Wissen über...

- Selbstversorgung und Ernährung
- Pflanzen- und Gartenpflege ohne Chemie
- naturnahe und ökologische Gartengestaltung zur Unterstützung des Arten- und Umweltschutz
- nachhaltige Lebensführung
- und vieles mehr ...

Unsere Zielgruppen

Wir wenden uns an unterschiedliche Zielgruppen:

- Urban Gardener
- Balkon-/Terrassen-GärtnerInnen
- FreilandgärtnerInnen
- Urban Jungle LiebhaberInnen
- Kinder und Jugendliche

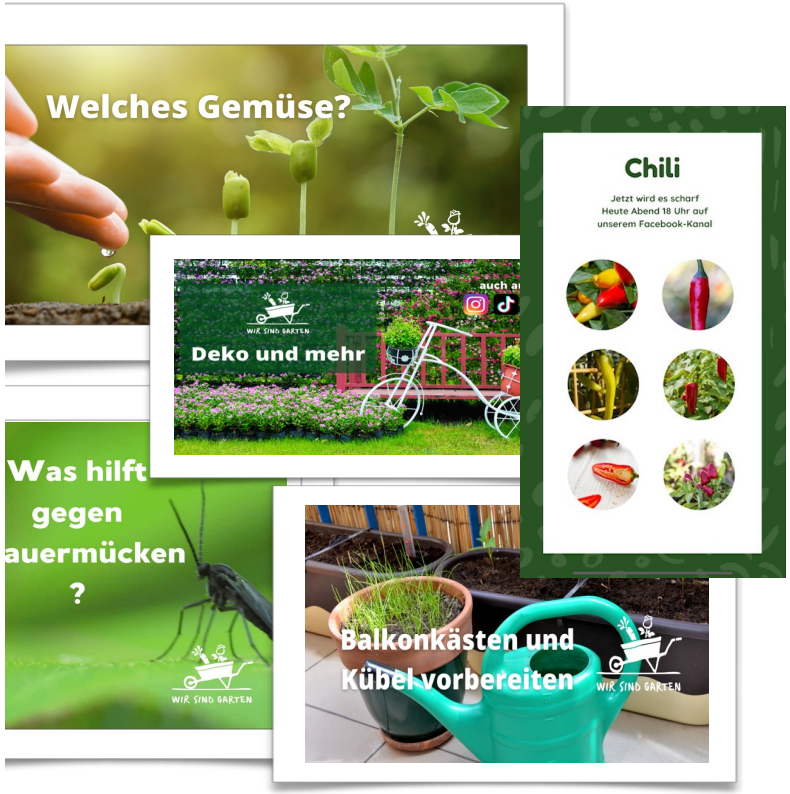

Hochwertiger Content

Content und Kooperationen auf Top-Niveau:

- Regelmäßiger Content mit TV-bekannten Prominenten
- Reichweitenstarke Partner aus dem Eco-System Haus, Hobby, Garten und Pflanzen
- Relevante Businesspartner, die mit Werbe-/ Content-Kampagnen die Community-Entwicklung fördern

Unsere Initiativen

Beispiele:

- Mehr Grün statt Grau in den Vorgärten hilft Umwelt und Klima
- Kein Gift im Garten rettet Insekten und Kleintiere
- Durch eigenen Lebensmittelanbau entsteht die kürzeste Lieferkette „vom Beet in den Mund“
- Einheimische Blumenwiesen-Mischungen auf Balkonen und Terrassen erfreuen die Menschen und helfen den urbanen Insekten

Wir sind Garten®
Kontakt

Torsten Brämer
Founder/CEO
torsten@wirsindgarten.de

Wir sind Garten®

wirsindgarten.de